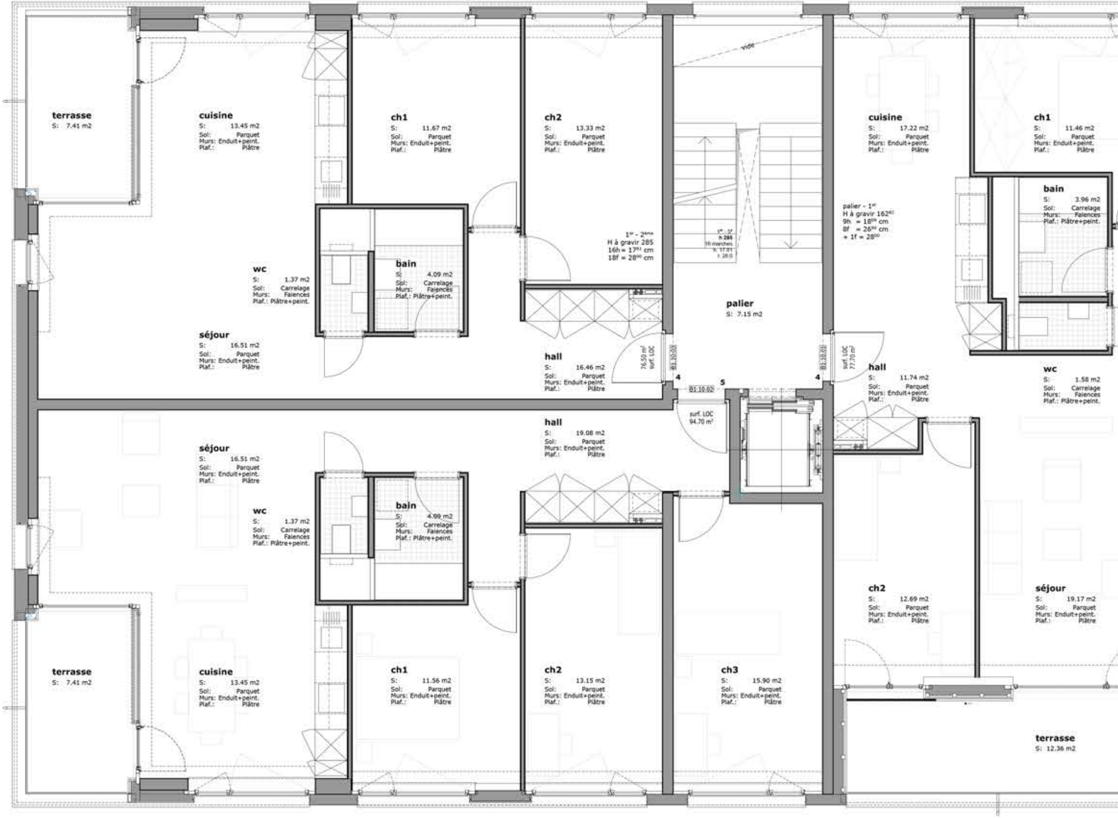
terrasse
S: 7.41 m2
cuisine
S: 13.45 m2
Sol: Parquet
Murs: Enduit+peint.
Plaf.: Plâtre
ch1
S: 11.67 m2
Sol: Parquet
Murs: Enduit+peint.
Plaf.: Plâtre
ch2
S: 13.33 m2
Sol: Parquet
Murs: Enduit+peint.
Plaf.: Plâtre
vide
cuisine
S: 17.22 m2
Sol: Parquet
Murs: Enduit+peint.
Plaf.: Plâtre
ch1
S: 11.46 m2
Sol: Parquet
Murs: Enduit+peint.
Plaf.: Plâtre
bain
S: 3.96 m2
Sol: Carrelage
Murs: Faiences
Plaf.: Plâtre+peint.
palier - 1er
H à gravir 162^{82}
9h = 18^{09} cm
8f = 26^{90} cm
+ 1f = 28^{00}
1er - 2ème
H à gravir 285
16h = 17^{81} cm
18f = 28^{00} cm
1er - 5^{e}
h 285
16 marches
h: 17.81
t: 28.0
wc
S: 1.37 m2
Sol: Carrelage
Murs: Faiences
Plaf.: Plâtre+peint.
bain
S: 4.09 m2
Sol: Carrelage
Murs: Faiences
Plaf.: Plâtre+peint.
palier
S: 7.15 m2
séjour
S: 16.51 m2
Sol: Parquet
Murs: Enduit+peint.
Plaf.: Plâtre
hall
S: 16.46 m2
Sol: Parquet
Murs: Enduit+peint.
Plaf.: Plâtre
76.50 m²
surf. LOC
B1.10.03
4
5
B1.10.02
4
B1.10.01
surf. LOC
77.70 m²
hall
S: 11.74 m2
Sol: Parquet
Murs: Enduit+peint.
Plaf.: Plâtre
wc
S: 1.58 m2
Sol: Carrelage
Murs: Faiences
Plaf.: Plâtre+peint.
hall
S: 19.08 m2
Sol: Parquet
Murs: Enduit+peint.
Plaf.: Plâtre
surf. LOC
94.70 m²
séjour
S: 16.51 m2
Sol: Parquet
Murs: Enduit+peint.
Plaf.: Plâtre
wc
S: 1.37 m2
Sol: Carrelage
Murs: Faiences
Plaf.: Plâtre+peint.
bain
S: 4.09 m2
Sol: Carrelage
Murs: Faiences
Plaf.: Plâtre+peint.
ch2
S: 12.69 m2
Sol: Parquet
Murs: Enduit+peint.
Plaf.: Plâtre
séjour
S: 19.17 m2
Sol: Parquet
Murs: Enduit+peint.
Plaf.: Plâtre
terrasse
S: 7.41 m2
cuisine
S: 13.45 m2
Sol: Parquet
Murs: Enduit+peint.
Plaf.: Plâtre
ch1
S: 11.56 m2
Sol: Parquet
Murs: Enduit+peint.
Plaf.: Plâtre
ch2
S: 13.15 m2
Sol: Parquet
Murs: Enduit+peint.
Plaf.: Plâtre
ch3
S: 15.90 m2
Sol: Parquet
Murs: Enduit+peint.
Plaf.: Plâtre
terrasse
S: 12.36 m2

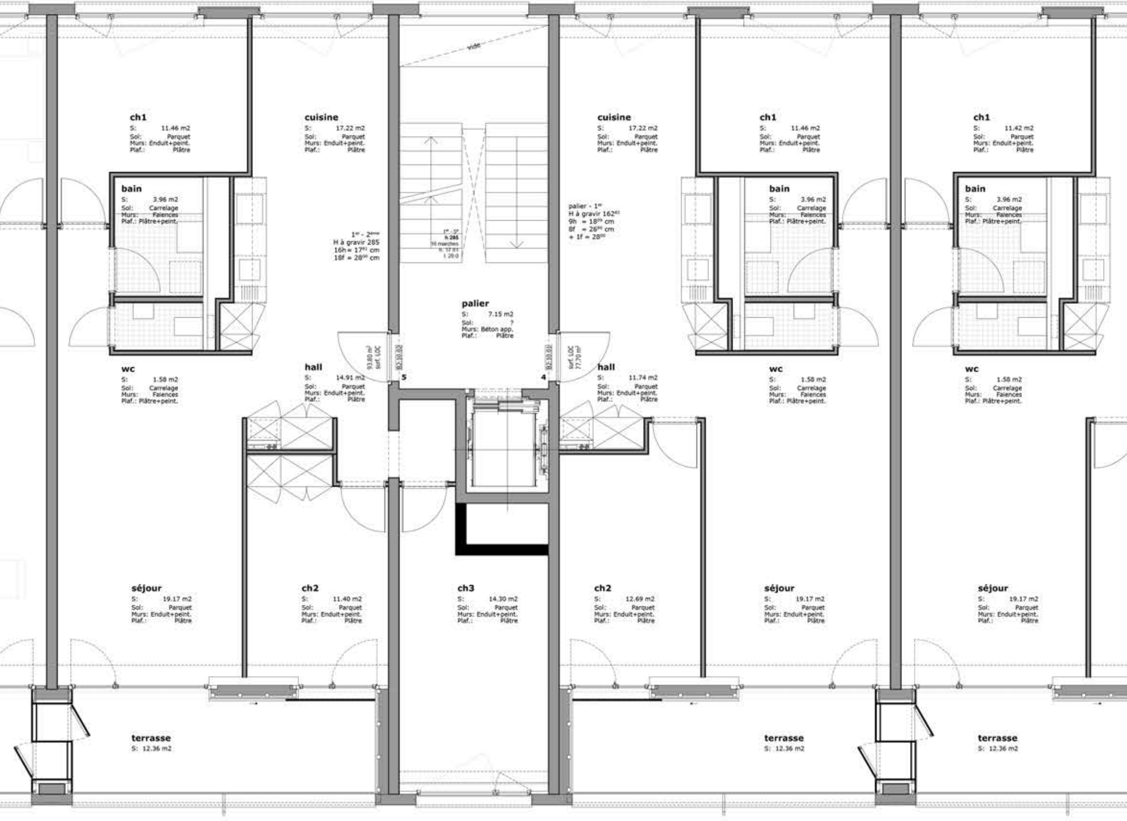
vide
ch1
S: 11.46 m2
Sol: Parquet
Murs: Enduit+peint.
Plaf.: Plâtre
cuisine
S: 17.22 m2
Sol: Parquet
Murs: Enduit+peint.
Plaf.: Plâtre
cuisine
S: 17.22 m2
Sol: Parquet
Murs: Enduit+peint.
Plaf.: Plâtre
ch1
S: 11.46 m2
Sol: Parquet
Murs: Enduit+peint.
Plaf.: Plâtre
ch1
S: 11.42 m2
Sol: Parquet
Murs: Enduit+peint.
Plaf.: Plâtre
bain
S: 3.96 m2
Sol: Carrelage
Murs: Faïences
Plaf.: Plâtre+peint.
bain
S: 3.96 m2
Sol: Carrelage
Murs: Faïences
Plaf.: Plâtre+peint.
bain
S: 3.96 m2
Sol: Carrelage
Murs: Faïences
Plaf.: Plâtre+peint.
1er - 2ème
H à gravir 285
16h = 17.81 cm
18f = 28.00 cm
1er - 5e
h 285
16 marches
h. 17.81
l. 28.0
palier - 1er
H à gravir 162.45
9h = 18.05 cm
8f = 26.90 cm
+ 1f = 28.00
palier
S: 7.15 m2
Sol: ?
Murs: Béton app.
Plaf.: Plâtre
93.80 m² surf. LOC
B2.10.02
5
B2.10.01
4
surf. LOC 77.70 m²
wc
S: 1.58 m2
Sol: Carrelage
Murs: Faïences
Plaf.: Plâtre+peint.
hall
S: 14.91 m2
Sol: Parquet
Murs: Enduit+peint.
Plaf.: Plâtre
hall
S: 11.74 m2
Sol: Parquet
Murs: Enduit+peint.
Plaf.: Plâtre
wc
S: 1.58 m2
Sol: Carrelage
Murs: Faïences
Plaf.: Plâtre+peint.
wc
S: 1.58 m2
Sol: Carrelage
Murs: Faïences
Plaf.: Plâtre+peint.
séjour
S: 19.17 m2
Sol: Parquet
Murs: Enduit+peint.
Plaf.: Plâtre
ch2
S: 11.40 m2
Sol: Parquet
Murs: Enduit+peint.
Plaf.: Plâtre
ch3
S: 14.30 m2
Sol: Parquet
Murs: Enduit+peint.
Plaf.: Plâtre
ch2
S: 12.69 m2
Sol: Parquet
Murs: Enduit+peint.
Plaf.: Plâtre
séjour
S: 19.17 m2
Sol: Parquet
Murs: Enduit+peint.
Plaf.: Plâtre
séjour
S: 19.17 m2
Sol: Parquet
Murs: Enduit+peint.
Plaf.: Plâtre
terrasse
S: 12.36 m2
terrasse
S: 12.36 m2
terrasse
S: 12.36 m2

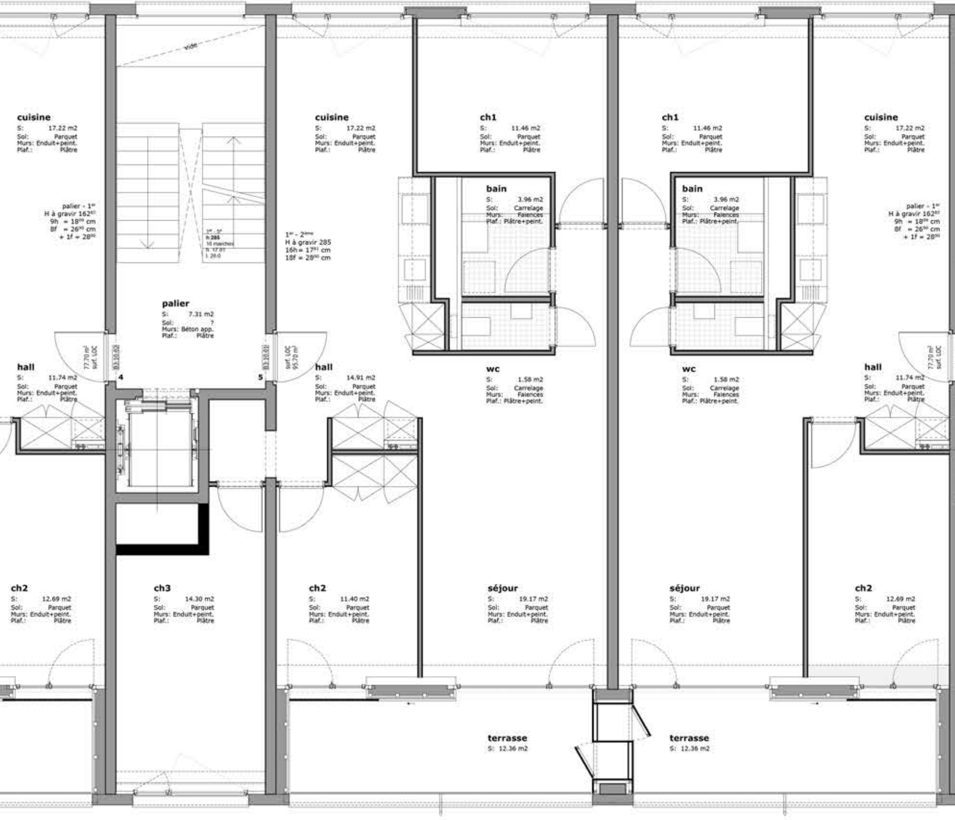
vide
cuisine
S: 17.22 m2
Sol: Parquet
Murs: Enduit+peint.
Plaf.: Plâtre
palier - 1er
H à gravir 162^{87}
9h = 18^{09} cm
8f = 26^{90} cm
+ 1f = 28^{00}
1er - 5e
h 285
16 marches
h. 17.81
l. 28.0
cuisine
S: 17.22 m2
Sol: Parquet
Murs: Enduit+peint.
Plaf.: Plâtre
1er - 2ème
H à gravir 285
16h = 17^{81} cm
18f = 28^{00} cm
ch1
S: 11.46 m2
Sol: Parquet
Murs: Enduit+peint.
Plaf.: Plâtre
ch1
S: 11.46 m2
Sol: Parquet
Murs: Enduit+peint.
Plaf.: Plâtre
cuisine
S: 17.22 m2
Sol: Parquet
Murs: Enduit+peint.
Plaf.: Plâtre
bain
S: 3.96 m2
Sol: Carrelage
Murs: Faïences
Plaf.: Plâtre+peint.
bain
S: 3.96 m2
Sol: Carrelage
Murs: Faïences
Plaf.: Plâtre+peint.
palier - 1er
H à gravir 162^{87}
9h = 18^{09} cm
8f = 26^{90} cm
+ 1f = 28^{00}
palier
S: 7.31 m2
Sol: ?
Murs: Béton app.
Plaf.: Plâtre
77.70 m²
surf. LOC
B3.10.02
4
B3.10.01
5
surf. LOC
95.70 m²
77.70 m²
surf. LOC
hall
S: 11.74 m2
Sol: Parquet
Murs: Enduit+peint.
Plaf.: Plâtre
hall
S: 14.91 m2
Sol: Parquet
Murs: Enduit+peint.
Plaf.: Plâtre
wc
S: 1.58 m2
Sol: Carrelage
Murs: Faïences
Plaf.: Plâtre+peint.
wc
S: 1.58 m2
Sol: Carrelage
Murs: Faïences
Plaf.: Plâtre+peint.
hall
S: 11.74 m2
Sol: Parquet
Murs: Enduit+peint.
Plaf.: Plâtre
ch2
S: 12.69 m2
Sol: Parquet
Murs: Enduit+peint.
Plaf.: Plâtre
ch3
S: 14.30 m2
Sol: Parquet
Murs: Enduit+peint.
Plaf.: Plâtre
ch2
S: 11.40 m2
Sol: Parquet
Murs: Enduit+peint.
Plaf.: Plâtre
séjour
S: 19.17 m2
Sol: Parquet
Murs: Enduit+peint.
Plaf.: Plâtre
séjour
S: 19.17 m2
Sol: Parquet
Murs: Enduit+peint.
Plaf.: Plâtre
ch2
S: 12.69 m2
Sol: Parquet
Murs: Enduit+peint.
Plaf.: Plâtre
terrasse
S: 12.36 m2
terrasse
S: 12.36 m2

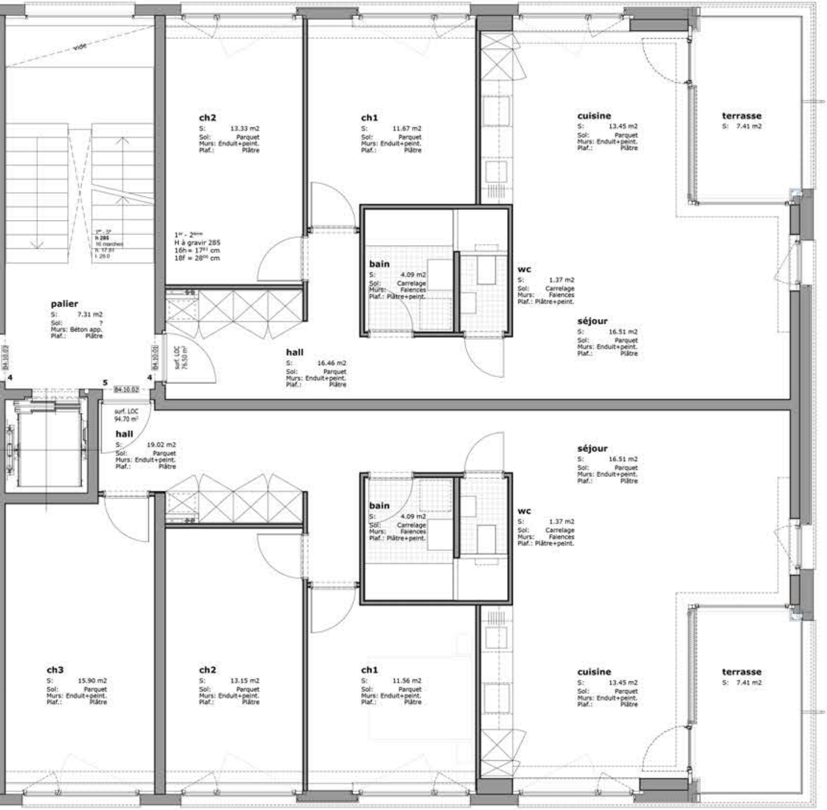
vide
1er - 5^{e}
h 285
16 marches
h. 17.81
l. 28.0
ch2
S: 13.33 m2
Sol: Parquet
Murs: Enduit+peint.
Plaf.: Plâtre
1er - 2ème
H à gravir 285
16h = 17^{81} cm
18f = 28^{00} cm
ch1
S: 11.67 m2
Sol: Parquet
Murs: Enduit+peint.
Plaf.: Plâtre
cuisine
S: 13.45 m2
Sol: Parquet
Murs: Enduit+peint.
Plaf.: Plâtre
terrasse
S: 7.41 m2
bain
S: 4.09 m2
Sol: Carrelage
Murs: Faïences
Plaf.: Plâtre+peint.
wc
S: 1.37 m2
Sol: Carrelage
Murs: Faïences
Plaf.: Plâtre+peint.
palier
S: 7.31 m2
Sol: ?
Murs: Béton app.
Plaf.: Plâtre
séjour
S: 16.51 m2
Sol: Parquet
Murs: Enduit+peint.
Plaf.: Plâtre
hall
S: 16.46 m2
Sol: Parquet
Murs: Enduit+peint.
Plaf.: Plâtre
B4.10.03
B4.10.01
surf. LOC 76.50 m²
4
5
4
B4.10.02
surf. LOC 94.70 m²
hall
S: 19.02 m2
Sol: Parquet
Murs: Enduit+peint.
Plaf.: Plâtre
séjour
S: 16.51 m2
Sol: Parquet
Murs: Enduit+peint.
Plaf.: Plâtre
bain
S: 4.09 m2
Sol: Carrelage
Murs: Faïences
Plaf.: Plâtre+peint.
wc
S: 1.37 m2
Sol: Carrelage
Murs: Faïences
Plaf.: Plâtre+peint.
ch3
S: 15.90 m2
Sol: Parquet
Murs: Enduit+peint.
Plaf.: Plâtre
ch2
S: 13.15 m2
Sol: Parquet
Murs: Enduit+peint.
Plaf.: Plâtre
ch1
S: 11.56 m2
Sol: Parquet
Murs: Enduit+peint.
Plaf.: Plâtre
cuisine
S: 13.45 m2
Sol: Parquet
Murs: Enduit+peint.
Plaf.: Plâtre
terrasse
S: 7.41 m2