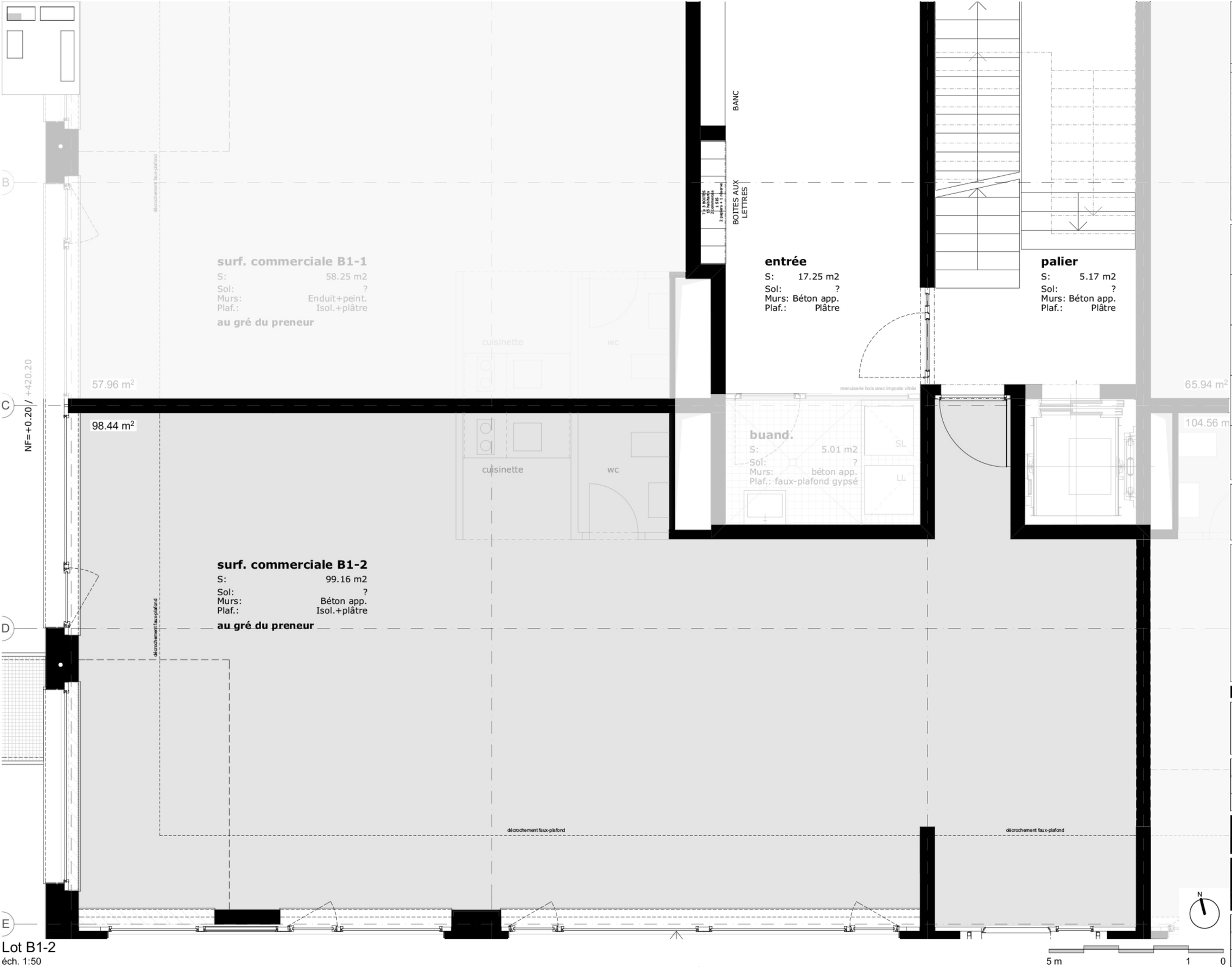

Lot B1-2
éch. 1:50

CE DOCUMENT A UNIQUEMENT UNE VALEUR INFORMATIVE ET NE PEUT DONC ETRE CONSIDERE COMME UN DOCUMENT FAISANT JURIDIQUEMENT FOI. IL PEUT ETRE SOUMIS A MODIFICATION EN TOUS TEMPS POUR DES RAISONS LEGALES, ADMINISTRATIVES ET CONSTRUCTIVES.

Copyrights © CLR architectes sa

MISES A JOUR

Indice	Date	Modification / Dessin
*	14.06.17	Travaux en cours - Pour information

Ingénieur civil
ab ingénieurs sa
rue de Chêne-Bougeries 31
1224 Chêne-Bougeries
t: 022 349 80 88
f: 022 349 51 22
info@absa.ch

Ingénieurs CVS
Rigot+Rieben
17, chemin Château-Bloch
1219 Genève / Le Lignon
t: 058 211 00 00
f: 058 211 00 01
rigotrieben@rigotrieben.ch

Ingénieurs E
Scherler ingénieurs conseils
19, chemin du Champ-d'Anier
1211 Genève 19
t: 022 929 12 12
f: 022 798 44 14
info@scherler.ch

Architecte paysagiste
Pascal Heyraud
Faubourg de la Gare 5a
2000 Neuchâtel
t: 032 724 11 92

neuchatel@heyraud.ch

Acousticien
Architecture et Acoustique SA
quai Ernest Ansermet 40
1205 Genève
t: 022 809 63 60
f: 022 809 63 69
aasa@archac.ch

Architecte
CLR architectes SA
rue des Vieux-Grenadiers 8
1205 Genève
t: 022 322 29 00
f: 022 322 29 09
info@clr.ch

Fondation de la Commune de Thônex pour le Logement

Thônex

Niveau de référence du projet ±00.00 = 420.00

Immeubles de logements

Secteur chemin de Clair-Val
Commune de Thônex

Commune	Thônex
Parcelles	3346, 3347, 3401, 3409, 3410, 3412, 3413, 3891
Feuille RF	17

Local comm. B1-2

CVL	LC 11	*

Bâtiment B1 / ch. Clair-Val n°2

Date de création / Dessin	
Echelle	1:50
Format original (cm)	29.7 x 42